



Бесплатную ДИСПАНСЕРИЗАЦИЮ можно пройти в поликлинике по месту жительства, работы, учебы. Там же можно получить подробную информацию о том, как подготовиться к диспансеризации, когда и куда придти. При себе необходимо иметь полис ОМС и паспорт.



Если врач определил необходимость диспансерного наблюдения, его эффективность во многом зависит от самого пациента. Если человек не пренебрегает советами врача, регулярно проходит контрольные проверки состояния здоровья, выполняя все назначения, то риск заболеваний и их осложнений, в том числе и опасных для жизни, снижается.

Как пройти диспансеризацию работающему человеку?

Согласно Федеральному закону Российской Федерации от 21 ноября 2011 года № 323-ФЗ «Об основах охраны здоровья граждан в Российской Федерации», работодатели обязаны обеспечить условия для прохождения работниками медицинских осмотров и диспансеризации, беспрепятственно отпускать работников для их прохождения.

Оплачиваемые дни для прохождения диспансеризации - новая статья в Трудовом кодексе Российской Федерации

Кодекс дополнен статьей 185.1 с 1 января 2019 г. - Федеральный закон от 3 октября 2018 г. N 353-ФЗ

Статья 185.1. Гарантии работникам при прохождении диспансеризации

Работники при прохождении диспансеризации в порядке, предусмотренном законодательством в сфере охраны здоровья, имеют право на освобождение от работы на один рабочий день один раз в три года с сохранением за ними места работы (должности) и среднего заработка.

Работники, не достигшие возраста, дающего право на назначение пенсии по старости, в том числе досрочно, в течение пяти лет до наступления такого возраста и работники, являющиеся получателями пенсии по старости или пенсии за выслугу лет, при прохождении диспансеризации в порядке, предусмотренном законодательством в сфере охраны здоровья, имеют право на освобождение от работы на два рабочих дня один раз в год с сохранением за ними места работы (должности) и среднего заработка.

Работник освобождается от работы для прохождения диспансеризации на основании его письменного заявления, при этом день (дни) освобождения от работы согласовывается (согласовываются) с работодателем.

Пройди ДИСПАНСЕРИЗАЦИЮ – сохрани здоровье!

С 1 июля 2021 г. в дополнение к профилактическим медицинским осмотрам и диспансеризации граждане, переболевшие новой коронавирусной инфекцией, вправе пройти углубленную диспансеризацию

Постановление Правительства РФ от 18.06.2021 N 927 «О внесении изменений в Программу государственных гарантий бесплатного оказания гражданам медицинской помощи на 2021 год и на плановый период 2022 и 2023 годов»



Тиражировано ГБУЗ АО «Амурский областной центр общественного здоровья и медицинской профилактики», г. Благовещенск, ул. Шимановского, 45, тел. 8 (4162) 33-33-53

www.aocmp.ru [aocmp_blg](https://www.instagram.com/aocmp_blg)

Отпечатано в ООО «Издательский дом Дважды два. Заказ № 47633. Тираж 1000. 2021 г.

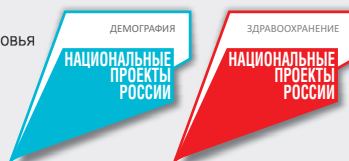

ГБУЗ АО «Амурский областной центр общественного здоровья и медицинской профилактики»



ДИСПАНСЕРИЗАЦИЯ

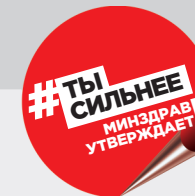

И ПРОФИЛАКТИЧЕСКИЙ МЕДИЦИНСКИЙ ОСМОТР У ВЗРОСЛЫХ



Когда?

ПРОФИЛАКТИЧЕСКИЙ МЕДИЦИНСКИЙ ОСМОТР (ПМО) ПРОХОДИТ ЕЖЕГОДНО

ДИСПАНСЕРИЗАЦИЯ



18-39 лет –
1 раз в 3 года



старше 40 лет и другие
категории граждан* – ежегодно
*в том числе, работающие пенсионеры и работающие граждане за 5 лет и менее до наступления пенсионного возраста



Зачем?



своевременно выявить на ранних стадиях отклонения в здоровье и риск болезни



получить индивидуальные рекомендации по сохранению здоровья

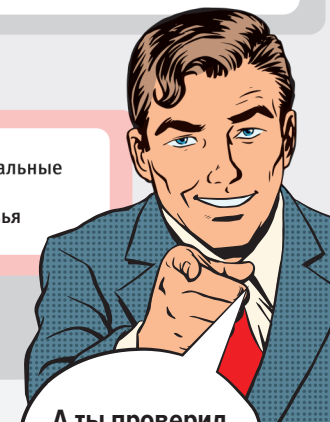

А ты проверил свое здоровье?



Что входит в ПМО?

1. анкетирование (>18 лет – 1 раз в год)
2. расчет на основании антропометрии - индекса массы тела, окружность талии (>18 лет – 1 раз в год)
3. измерение артериального давления (>18 лет – 1 раз в год)
4. определение уровня холестерина и глюкозы в крови (>18 лет – 1 раз в год)
5. определение относительного сердечно-сосудистого риска (18 - 39 лет – 1 раз в год)
6. определение абсолютного сердечно-сосудистого риска в возрасте (40 - 64 лет – 1 раз в год)
7. флюорографию легких или рентгенографию легких (>18 лет – 1 раз в 2 года)
8. ЭКГ в покое (при первом прохождении ПМО, далее >35 лет – 1 раз в год)
9. осмотр фельдшером (акушеркой) или врачом акушером-гинекологом (женщин, 18 - 39 лет – 1 раз в год)
10. измерение внутриглазного давления (при первом прохождении ПМО, далее > 40 лет – 1 раз в год)
11. прием (осмотр) по результатам профилактического медицинского осмотра, в том числе осмотр на выявление визуальных и иных локализаций онкологических заболеваний



Что входит в I этап диспансеризации?

18 - 39 лет
1 раз в 3 года

40 - 64 лет
1 раз в год

> 65 лет
1 раз в год

профилактический медицинский осмотр

скрининг на выявление онкологических заболеваний

взятие мазка с шейки матки, цитологическое исследование мазка с шейки матки (1 раз в 3 года)

осмотр кожных покровов, слизистых губ и ротовой полости, пальпация щитовидной железы, лимфатических узлов

осмотр фельдшером (акушеркой) или врачом акушером-гинекологом (1 раз в год)

взятие мазка с шейки матки, цитологическое исследование мазка с шейки матки (1 раз в 3 года)

маммография обеих молочных желез в двух проекциях с двойным прочтением рентгенограмм (1 раз в 2 года)

эзофагогастродуоденоскопия в возрасте 45 лет

определение простат-специфического антигена в крови (в возрасте 45, 50, 55, 60 и 64 лет)

исследование кала на скрытую кровь иммунохимическим качественным или количественным методом (1 раз в 2 года)

осмотр кожных покровов, слизистых губ и ротовой полости, пальпация щитовидной железы, лимфатических узлов

осмотр фельдшером (акушеркой) или врачом акушером-гинекологом (1 раз в год)

маммография обеих молочных желез в двух проекциях с двойным прочтением рентгенограмм до 75 (1 раз в 2 года)

исследование кала на скрытую кровь иммунохимическим качественным или количественным методом до 75 лет (1 раз в год)

осмотр кожных покровов, слизистых губ и ротовой полости, пальпация щитовидной железы, лимфатических узлов

общий анализ крови (гемоглобин, лейкоциты, СОЭ)

краткое профилактическое консультирование

прием (осмотр) врачом-терапевтом

Для дополнительного обследования и уточнения диагноза проводится II этап диспансеризации. А полный список обследований и консультаций зависит от возраста и выявленных заболеваний

Что необходимо?

Обратиться в медицинскую организацию по месту жительства, при себе иметь паспорт и полис ОМС

Работающим гражданам предоставляется оплачиваемое освобождение от работы в количестве **1 рабочего дня** для прохождения диспансеризации

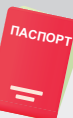

ВРЕМЯ БЫТЬ ЗДОРОВЫМ!

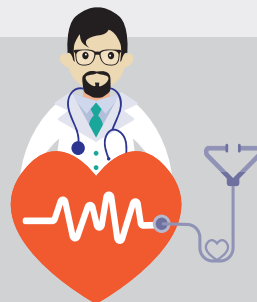

Многие хронические неинфекционные заболевания на ранних стадиях протекают бессимптомно, поэтому чем раньше выявить начальные проявления болезни или риск их развития, тем успешнее будет лечение. Именно для этих целей и проводится ДИСПАНСЕРИЗАЦИЯ, которая, помимо раннего выявления болезней и их факторов риска, обеспечивает проведение необходимых лечебных и профилактических мер, при необходимости, длительное диспансерное наблюдение.

Новый Порядок проведения профилактических медицинских осмотров (ПМО) и ДИСПАНСЕРИЗАЦИИ (приказ Минздрава России от 27 апреля 2021 г. № 404н) предусматривает ежегодное проведение ПМО для всех взрослых граждан России, проведение диспансеризации – в возрасте 18 – 39 лет 1 раз в 3 года, а в возрасте 40 лет и старше – ежегодно. Важно отметить, что диспансеризация включает раннее выявление (скрининг) хронических неинфекционных заболеваний (состояний), являющихся основной причиной инвалидности и преждевременной смертности населения Российской Федерации, в том числе онкоскрининг на 7 наиболее распространенных локализаций онкологических заболеваний, а также дополнительное обследование граждан старших возрастных групп, направленное на выявление возраст-ассоциированных патологических состояний (гериатрических синдромов).

Годом прохождения диспансеризации считается календарный год, в котором гражданин достигает соответствующего возраста.



Диспансеризация проводится в два этапа.

1-й этап включает простые, но информативные методы обследования, на основании которых ваш участковый врач определит риск заболеваний и группу здоровья и, при необходимости, направит на второй этап диспансеризации. Объем обследований первого этапа зависит от возраста.

2-й этап включает инструментальные или лабораторные методы, которые назначаются врачом-терапевтом с целью дополнительного обследования, уточнения группы здоровья и диагноза, назначения лечения при необходимости, а также углубленное профилактическое консультирование.



ОЧЕНЬ ВАЖНО сделать все назначенные необходимые диагностические исследования, включенные в объем диспансеризации. По итогам комплексной оценки состояния своего здоровья Вы получите рекомендации по сохранению здоровья, с назначением необходимых профилактических, оздоровительных, лечебных или реабилитационных мероприятий, требуемой медицинской помощи. Медицинская помощь, в свою очередь, будет оказана в полном объеме в рамках государственных гарантий, за счет средств обязательного медицинского страхования.